

SUB - RUBRICA

PROFONDO BLU ALL'ISOLA DEL GIGLIO: "la Secca delle Scole"

Salve a tutti amici lettori, questa volta vi guiderò tra i fondali dell'Isola del Giglio alla "Secca delle Scole" dove purtroppo è avvenuta la tragedia della Costa Concordia.

Siamo a poche centinaia di metri dal porto, dove un gruppetto di scogli di granito si ergono dal mare. Lo scoglio più estremo di forma rotonda sarà il punto di partenza per iniziare la nostra immersione. Ad una profondità di 15/20 metri il fondale risulta costituito da massi e Poseidonia. In questa immersione è facile imbattersi in correnti contrarie che aumentano la difficoltà, ma non ci lasciamo intimorire.

Appena al riparo dietro lo scoglietto ci troviamo davanti ad una parete liscia e bianca parzialmente coperta da branchi di Guarragini neri sospesi a mezz'acqua. Pinneggiamo lungo un piano roccioso, interrotto da più salti, sorgono gorgonie e pesci tra cui *Alcyonum palmatum*, piccoli parenti di pesci tropicali. Per i subacquei più esperti, sarà possibile ammirare stupendi rami di *Axinelle* che qua crescono a fianco delle gorgonie rosse aggrappate alla spettacolare parete a strapiombo che termina inghiottita da una piana di sabbia. In una fessura tra la roccia appare uno spettacolare ramo di *Gerardia Savaglia* che oscilla tra le correnti marine. Proseguendo, a circa 30 metri, attraversiamo una lingua di sabbia e scorgiamo immediatamente una catena abbandonata di una nave: la seguiamo con lo sguardo fino a quando non scompare inghiottita da una grande colonia di gorgonie rosse. Prima di riemergere, tappa obbligatoria alla madonna adagiata sul fondo "Madonna stella maris". JC



Juri Catoni è istruttore di sub e fa parte del Direttivo Terramare



Stefano Zaccherotti ha 22 anni, è laureando in Scienze Politiche ed è il più giovane del Direttivo Terramare

Confessioni Tra Terra e Mare

Concordia: "Non-luogo" galleggiante

Prima ancora che tutta la faccenda si trasformasse in tragedia, ai passeggeri della Costa Concordia è stato presentato un giornale di bordo piuttosto divertente, almeno a mio avviso. Qui si parla di tutela dell'ambiente, impegno ad aiutare il WWF e navigazione a cinque miglia dalla costa del Giglio; tutti rosei quanto poco realistici propositi. La dissonanza cognitiva è scioccante. Si contrappongono infatti il decantato concetto di turismo nel rispetto della natura e turismo di massa, sia da un punto di vista pratico che di concetto.

Come possono il rispetto per il mare o il viaggiatore stesso trovare spazio su di un colosso da 2100mq per 1200 cabine, quattro piscine e via dicendo? Dove vanno a finire la curiosità e la scoperta quando si è turisti su di un albergo semovente? I clienti, straviziati con gli infiniti comfort e passatempi di un non-luogo galleggiante, non sembrano davvero la prima preoccupazione delle compagnie di navigazione. A volte lo strapotere della cronaca tende a costringere la nostra visione dei fatti entro determinati limiti. Ciò non significa per forza che dei "potenti" abbiano la capacità di imporre la propria versione delle cose, ma piuttosto che l'attenzione umana tende a focalizzarsi con più facilità su certi dettagli piuttosto che su altri. Il risultato è che dei paradossi piuttosto evidenti risultano nascosti "in piena luce". I processi, le confessioni e le tragedie personali catturano facilmente l'interesse di molti, cosicché in pochi si domandano quanto sia accettabile, alla radice, un interesse così poco coerente e sincero nei confronti di chi viaggia e delle nostre coste. S.Z.



Arte e Natura: dalla spiaggia uno "Scacciapensieri"

Utilizzare gli elementi della natura per poter realizzare piccoli progetti d'arte, come creare oggetti per la casa o gioielli è stimolante. Ricordo che da bambina amavo andare in spiaggia e raccogliere conchiglie e altri oggetti per creare collane, bracciali, lampade, cornici: una divertimento e allo stesso tempo una passione cresciuti con me. Credo altresì che sia un ottimo modo per rilassarsi e contemporaneamente produrre piccole opere d'arte da mostrare agli altri e perché no, anche vendere. Ad esempio, ultimamente ho realizzato uno "Scacciapensieri" utilizzando due rami trovati sulla spiaggia di Principina a Mare che ho unito a croce. Sulla lunghezza ho praticato dei fori dove ho fatto passare dei fili di spago tagliati a diverse misure ed infilati da conchiglie che ogni volta che tira il vento si scontrano facendo un suono rilassante che ricorda il mare. Come sempre la natura ci insegna che "non dobbiamo inventare niente: basta solo un po' di fantasia e amore per creare arte!" A.F.



Alessandra Fazzari Direttivo Terramare

Per ulteriori informazioni sulle opere create da Alessandra Fazzari contattare il 3394368544 oppure alessandrafazzari@yahoo.it

TERRAMARENEWS

Periodico di informazione dell'Associazione di promozione sociale e sportiva Terramare - Iscritta al Registro Stampa N° 1/12 del Tribunale di Grosseto

Direttore Responsabile: Maurizio Zaccherotti

Redazione: Giordano Dringoli; Nunzio D'Apolito; Francesca Rubegni; Stefano Zaccherotti; Juri Catoni, Carmen Furci, Alessandra Fazzari

Terramare - Associazione di Promozione Sociale e Sportiva - Affiliata UISP

Sede legale: Via Trebbia, 40 - 58100 Grosseto

email: ass.terramare@gmail.com

web: www.terramareitalia.com

Tel: 3402600957 - 3298244191

Fax: 0564-412055



TERRAMARENEWS



numero 01/12

Periodico informativo dell'Associazione di Promozione Sociale e Sportiva Terramare



www.terramareitalia.com

TERRAMARE ENTRA IN U.I.S.P. E VIENE RICONOSCIUTA DAL CONI: trekking, surf, canoa e attività subacquea per tutti



Dal primo numero di Terramarenews ad oggi sono molti gli obiettivi raggiunti dalla nostra associazione.

Sicuramente la notizia principale di questa volta è relativa all'affiliazione di Terramare alla U.I.S.P. (vedi intervento del presidente U.I.S.P. Stefanelli a pagina 2), ma è bene dare spazio anche a tutti quei progetti istituzionali con le scuole ed i comuni che a piccoli passi prendono corpo.

Va avanti il progetto finanziato dal M.I.U.R. con il Terzo Circolo Didattico di Grosseto e l'Istituto Rosmini, che prevede una serie di lezioni frontali ed escursioni che i volontari di Terramare effettueranno a partire dal mese di marzo fino a tutto maggio.

Va avanti il progetto di sensibilizzazione sull'ecosistema marino strutturato con la scuola media Pascoli, così come va avanti il progetto patrocinato dal Comune di Grosseto, in collaborazione con Amsa per la scoperta del territorio grossetano e della volta celeste "Tra Cielo e Terra".

continua a pag. 2

MAREMMA DI SURF: S.U.P. alla foce dell'Ombrone



E' arrivato un nuovo sport in Maremma: il SUP. Molto popolare in alcune parti del mondo, il Sup (Stand Up Paddleboard) non è altro che una tecnica di remata in piedi su una tavola dotata di remo (o pagaia) utilizzabile in mare con moto ondoso nullo o sostenuto. In questo numero racconteremo di un'escursione col SUP partendo da Principina. continua a pag. 3

ESCURSIONI GUIDATE: 8 appuntamenti tra Cielo e Terra



L'associazione Terramare in collaborazione con l'Associazione Maremmana Studi Astronomici (AMSA) e il patrocinio del Comune di Grosseto, propone 8 appuntamenti per conoscere alcune aree naturali e storiche del territorio grossetano e osservare la volta celeste presso l'Osservatorio Astronomico di Grosseto (a Roselle) e sulla spiaggia di Principina a Mare. continua a pag. 2

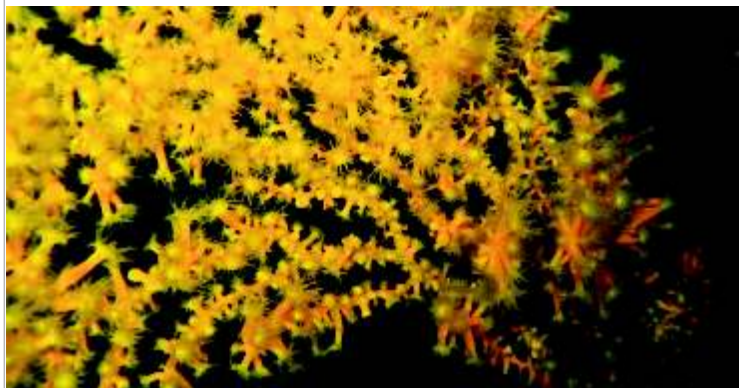

Isola del Giglio: la specie protetta *Gerardia Savaglia* denominata "Falso corallo nero"

Nicchi Frutta

Tel. 0564.21319
Via Donizetti, 3 Grosseto

Enzo: 335.39.03.66
Claudio: 333.64.98.499
Edoardo: 334.89.17.327



Maurizio Zaccherotti
è guida ambientale e
Presidente di Terramare

Poi c'è la grossa novità dell'anno, e cioè l'affiliazione di Terramare alla U.I.S.P. ottenendo così la qualifica di SSD (Società Sportiva Dilettantistica) riconosciuta dal CONI.

Perché la nostra associazione ha deciso di entrare in U.I.S.P.? Di risposte ne abbiamo tantissime e molte altre le scopriremo strada facendo. Sicuramente essere a tutti gli effetti un'associazione sportiva dilettantistica U.I.S.P. significa promuovere lo sport a misura di individuo, senza fare alcuna discriminazione di

sesso, età, condizione fisica o motivazione; significa essere un ente riconosciuto dal C.O.N.I. che può partecipare e organizzare eventi sportivi a livello nazionale.

Non solo, ma far parte della famiglia U.I.S.P. significa avere a disposizione un'assistenza fiscale pre e post affiliazione; un'ottima assicurazione completa in modo da coprire i soci che intendono effettuare le discipline sportive promosse da Terramare; essere sempre aggiornati sull'evoluzione delle normative relative al settore sportivo.

Insomma cari amici di Terramare, da oggi abbiamo la possibilità di ampliare il nostro spettro di azione sul territorio mettendo a sistema le competenze in campo sportivo e sociale che possediamo.

Oggi Terramare possiede molte più potenzialità e può strutturare vere e proprie scuole di surf da onda, wind surf, sub, vela e non ultimo, di escursionismo e trekking, garantendo a tutti i soci una copertura assicurativa valida ed efficiente. M.Z.

ESCURSIONI GUIDATE: 8 appuntamenti tra Cielo e Terra col Patrocinio del Comune di Grosseto (in collaborazione con AMSA)



Momenti di escursione al Parco della Maremma e sulle Dune di Marina

A partire dal 25 febbraio fino al 29 settembre, ogni ultimo sabato del mese è in programma un'escursione e a seguire un'osservazione delle stelle con piccola merenda. Gli incontri proposti saranno realizzati da Guide Ambientali - Escursionistiche accreditate a livello Regionale e da personale altamente qualificato sotto il profilo tecnico scientifico per l'osservazione delle stelle, dei fenomeni celesti.

Per info e prenotazioni contattare: 3402600957 - 3316463193 - ass.terramare@gmail.com

25 FEBBRAIO: Escursione - Percorso A7 del Parco della Maremma Osservatorio - Osserviamo la luna ed i suoi crateri al telescopio

31 MARZO: Escursione - Monastero sconosciuto di S.Croce e Batignano Osservatorio - Saturno il signore degli anelli: pianeta misterioso

28 APRILE: Escursione - Poggio di Moscona: le cave e Roselle Osservatorio - Marte il pianeta rosso

26 MAGGIO: Escursione - in bicicletta da Rispecchia alla Foce dell'Ombrone Osservatorio - Impariamo i nomi delle costellazioni osservandole

30 GIUGNO: Escursione - Percorso costiero: tramonto al Parco della Maremma Spiaggia di Principina - Sapersi orientare: Stella polare e Orsa maggiore

28 LUGLIO: Escursione - Tombolo Le Marze - Oasi di San Felice: alla scoperta delle dune e del canale San Leopoldo. Seguirà bagno al tramonto
Spiaggia di Principina - Perché certe stelle sono più luminose di altre? Scopriamolo insieme con i telescopi

25 AGOSTO: Escursione - Oasi di Monteleoni: fino alla vetta del Monte (620 m s.l.m.)
Spiaggia Principina - stelle cadenti e comete

29 SETTEMBRE: Escursione - Principina: la via dei Pini vicino al Parco della Maremma
Spiaggia Principina - la via più antica dell'universo "la Via Lattea" miti e leggende N.D.



Nunzio D'apolito
è guida ambientale e fa
parte del Direttivo
Terramare



E' con grande soddisfazione che salutiamo l'arrivo dell'Associazione Terramare nella grande famiglia della UISP.

Le vostre finalità di promuovere l'attività motoria (soprattutto durante la stagione estiva) e l'esplorazione del territorio nel rispetto dell'ambiente, sono da sempre comprese nei nostri ideali. Sono certo che dalla Vostra attività nasceranno iniziative che daranno ulteriori impulsi alle nostre Aree e Leghe ed insieme potremo promuovere nuove attività legate al mare e al trekking. Il nostro primo incontro ufficiale sarà per la Festa dello Sport che realizzeremo dal 10 al 13 Maggio presso i nostri impianti di Viale Europa e nel prato dell'ex diversivo.

Sergio Stefanelli

Presidente Comitato Territoriale UISP Grosseto



ristorante grigliera

Podere Montarone - Braccagni (Gr)

info e prenotazioni
Tel. 0564 32 40 10
Cell. 347 35 95 518

MAREMMA DI SURF: S.U.P. alla Foce dell'Ombrone



Francesca Rubegni
è campionessa italiana
di Surf da onda e fa parte
del Direttivo Terramare

L'associazione Terramare organizza gite in SUP lungo la costa fino a Bocca d'Ombrone, e vi assicuro che il paesaggio da quella prospettiva toglie il fiato, soprattutto al tramonto quando i colori delle dune e della pineta cambiano e quando dall'alto riesci ad osservare pesci, meduse e il resto del nostro fantastico fondale marino.

Il giro, che dura circa un'ora, parte dalla spiaggia gestita da Terramare (Principina), proprio alle porte del Parco della Maremma. In questo stupendo tratto di costa la pineta appena si intravede, mentre è possibile osservare molto bene le dune per diversi chilometri e le affascinanti strutture artistiche di rami e tronchi fatte dai pescatori e dai turisti. Più ci avviciniamo alla foce del fiume Ombrone e più le dune si riducono a piccoli monticelli di sabbia lasciando spazio ai chiari (piccoli laghetti costieri) e alla pianura alluvionale retrostante. Dal SUP, in tutta tranquillità si possono osservare, specialmente al mattino e nel silenzio del Parco gli animali come daini, caprioli, volpi, nonché rapaci diurni come il Falco pescatore che dopo quasi 50 anni è tornato a nidificare in questa zona. Il giro si conclude alla foce del fiume Ombrone, dove il paesaggio si fa ancora più suggestivo: un mix di colori e silenzio mentre ti fermi a contemplare gli uccelli limicoli che popolano questa zona. F.R.



Dune e opere artistiche a Principina a Mare - Grosseto

TERRAMARE TRIP: un "week end da leoni" alle Canarie



Giordano Dringoli
è lifeguard e Tesoriere
di Terramare



il Surf-spot di Morro Jable a Fuerteventura (Canarie)

Prosegue il nostro viaggio tra le onde del mondo. Questa volta voliamo a Fuerteventura (Canarie). Grazie ai buoni collegamenti con questa isola e al suo clima mite, possiamo partire in qualsiasi periodo dell'anno, anche per solo un week end di puro surf. Io assieme a due amici partiamo un giovedì di fine ottobre da Pisa con rientro il lunedì sera. Atterrati a Fuerteventura intorno a noi un paesaggio lunare fatto di rocce laviche e sabbia. Il clima è gradevole, l'isola è ventosa, gli alisei la dividono in due: la costa controvento con mare agitato e quella sotto vento con acque calme. L'isola è da scoprire, a bordo di una macchina noleggiata partiamo alla ricerca degli spot più famosi. Prima tappa il Cotillo, un piccolo paesino di pescatori. Sulla sinistra si trova una lunga spiaggia con picchi variabili dove la marea svolge un ruolo importante sulla qualità delle onde. Anche se le condizioni sono pessime decidiamo provare lo stesso, troppo forte la voglia di tuffarsi nell'oceano! Dormiamo a Corralejo una cittadina situata a nord dell'isola...davanti a noi l'isola Lanzarote.

La sera conosciamo per le vie del centro molti ragazzi, la maggior parte italiani, come Alessandra e il suo compagno: entrambi di Milano si sono trasferiti sull'isola da circa due anni aprendo un ristorante caratteristico. Poche difficoltà per avviare l'attività, in virtù dello speciale Statuto Regionale e delle condizioni fiscali più vantaggiose come l'iva al 5%. Alessandra ci racconta la sua esperienza con il sorriso e i suoi occhi esprimono tutta la soddisfazione di chi finalmente "ce l'ha fatta" a crearsi un futuro. Cantava Mario Venuti "...storie di chi rimane e chi invece lascia tutto e se ne va...". Il surf, uno sport, uno stile di vita... ci porta a scoprire tutta l'isola alla ricerca dell'onda perfetta e finalmente ci siamo: davanti a noi un picco centrale che si apre formando una destra lunghissima, l'acqua cristallina e il sole rendono le surfate di quel pomeriggio indimenticabili. Siamo a Morro Jable nella costa sud dell'isola, accompagnati da un sole tiepido della sera nascosto dietro il faro della spiaggia.

Con una cervesa in mano, tra amici, ci raccontiamo le emozioni vissute, riscoprendo il rapporto che ci unisce... e cominciamo a fantasticare per la prossima avventura. G.D.



Carmen Furci
Direttivo Terramare

Iniziativa: Insieme per L'ambiente!

Il senso di appartenenza ad un territorio spinge le persone ad avere cura di quanto le circonda. Partendo da questo concetto, l'iniziativa che realizzeremo si basa sul senso di responsabilità delle persone, mettendo in primo piano la tutela dell'ambiente.

Come lo scorso anno, questa estate l'associazione Terramare organizzerà alcuni eventi di pulizia delle spiagge e delle dune coinvolgendo nello stesso momento residenti e immigrati... tutti "insieme per l'ambiente". Un'iniziativa importante, di coesione sociale e rispetto per l'ambiente. La condizione di vita di alcuni immigrati è infatti drammatica: non potendosi permettere l'affitto di una casa, sono costretti a dormire in dimore temporanee nelle pinete. Purtroppo queste divengono un ricettacolo di rifiuti e non più un luogo naturalistico. Ma la presenza di rifiuti sulle dune e nelle pinete non è certo solo opera dei senza tetto. Per non scendere nella facile attribuzione di colpa "al prossimo", è importante chiedersi se nel nostro piccolo, facciamo il possibile per rispettare il territorio.

Amici di Terramare vi aspettiamo tutti per la prossima iniziativa di "Insieme per l'ambiente"! C.F.